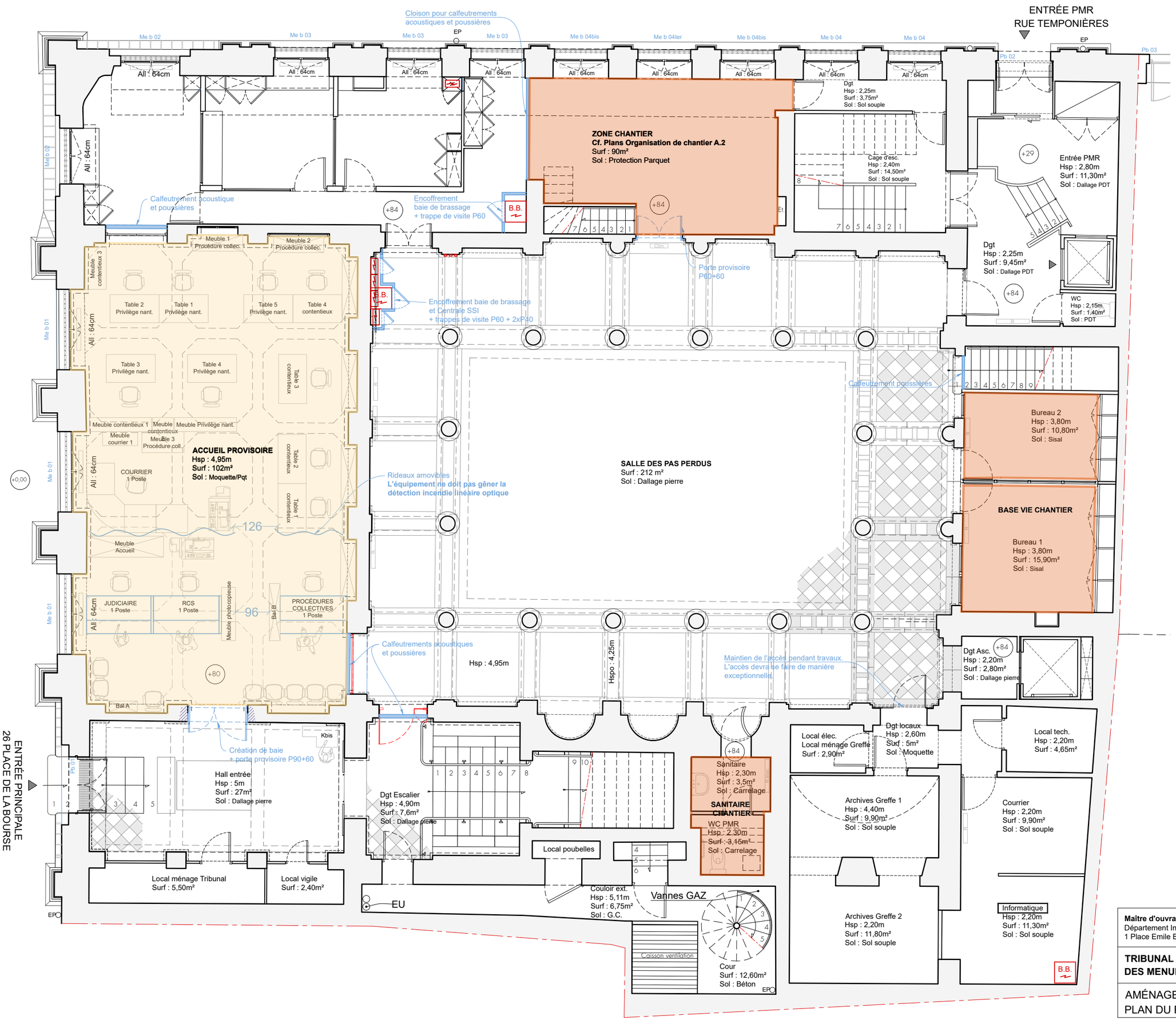

Maître d'ouvrage : MINISTERE DE LA JUSTICE
Département Immobilier - Délégation Interrégionale Sud - Bât A, 1er étage
1 Place Emile Blouin CS 20009 - 31952 TOULOUSE Cedex 9

PRO
Ind.01

TRIBUNAL DE COMMERCE : RESTAURATION DES MENUISERIES ET DES DÉCORS INTÉRIEURS

AMÉNAGEMENTS PROVISOIRES :
PLAN DU REZ-DE-CHAUSSÉE

Echelle 1/100

C1